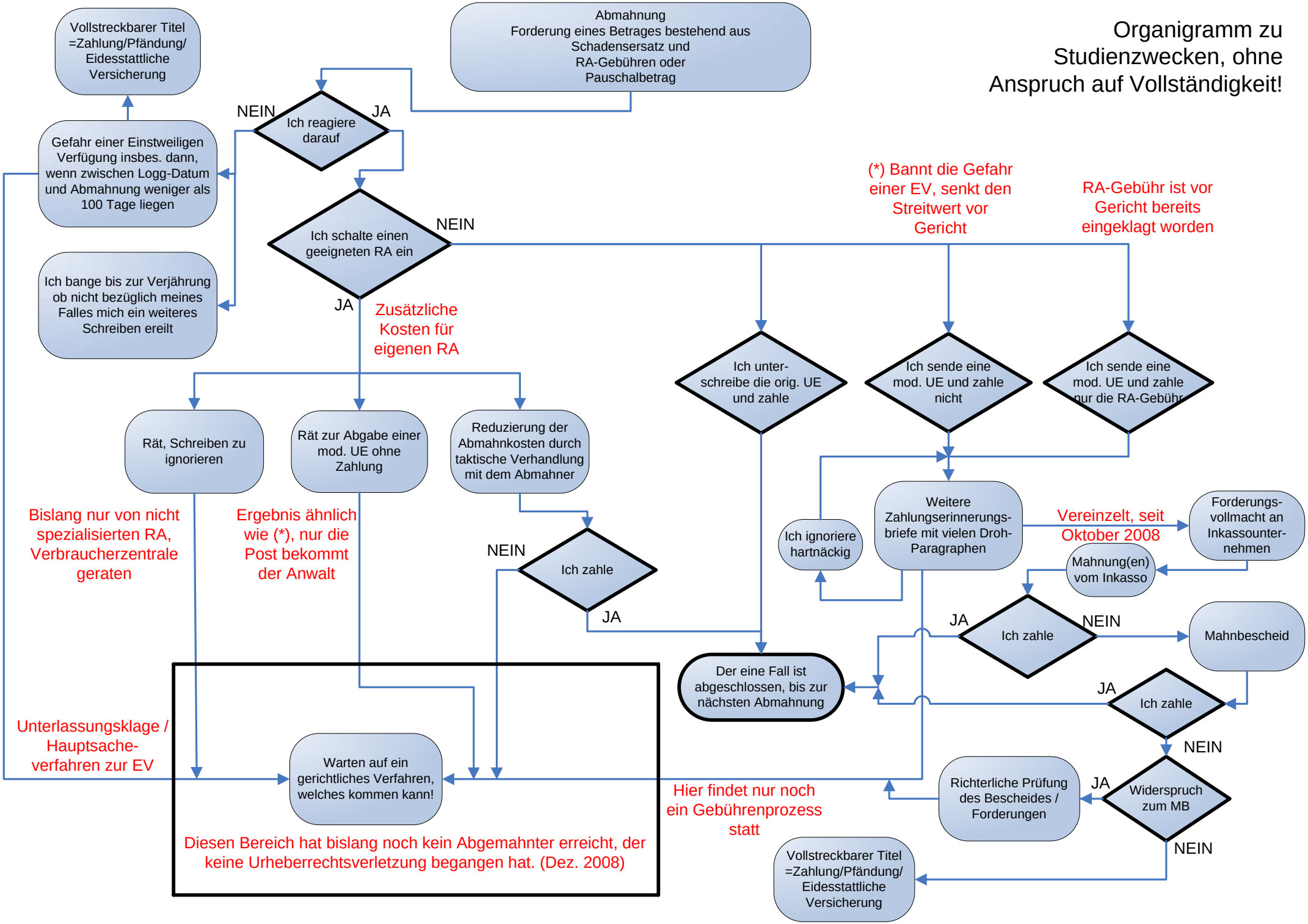
Organigramm zu Studienzwecken, ohne Anspruch auf Vollständigkeit!
Abmahnung Forderung eines Betrages bestehend aus Schadensersatz und RA-Gebühren oder Pauschalbetrag
Ich reagiere darauf
NEIN
JA
Vollstreckbarer Titel =Zahlung/Pfändung/ Eidesstattliche Versicherung
Gefahr einer Einstweiligen Verfügung insbes. dann, wenn zwischen Logg-Datum und Abmahnung weniger als 100 Tage liegen
Ich bange bis zur Verjährung ob nicht bezüglich meines Falles mich ein weiteres Schreiben ereilt
Ich schalte einen geeigneten RA ein
NEIN
JA
Zusätzliche Kosten für eigenen RA
(*) Bannt die Gefahr einer EV, senkt den Streitwert vor Gericht
RA-Gebühr ist vor Gericht bereits eingeklagt worden
Ich unter-schreibe die orig. UE und zahle
Ich sende eine mod. UE und zahle nicht
Ich sende eine mod. UE und zahle nur die RA-Gebühr
Rät, Schreiben zu ignorieren
Rät zur Abgabe einer mod. UE ohne Zahlung
Reduzierung der Abmahnkosten durch taktische Verhandlung mit dem Abmahner
Bislang nur von nicht spezialisierten RA, Verbraucherzentrale geraten
Ergebnis ähnlich wie (*), nur die Post bekommt der Anwalt
NEIN
Ich zahle
JA
Ich ignoriere hartnäckig
Weitere Zahlungserinnerungs-briefe mit vielen Droh-Paragraphen
Vereinzelt, seit Oktober 2008
Forderungs-vollmacht an Inkassounter-nehmen
Mahnung(en) vom Inkasso
JA
Ich zahle
NEIN
Mahnbescheid
Der eine Fall ist abgeschlossen, bis zur nächsten Abmahnung
JA
Ich zahle
NEIN
Unterlassungsklage / Hauptsache-verfahren zur EV
Warten auf ein gerichtliches Verfahren, welches kommen kann!
Hier findet nur noch ein Gebührenprozess statt
Richterliche Prüfung des Bescheides / Forderungen
JA
Widerspruch zum MB
NEIN
Vollstreckbarer Titel =Zahlung/Pfändung/ Eidesstattliche Versicherung
Diesen Bereich hat bislang noch kein Abgemahnter erreicht, der keine Urheberrechtsverletzung begangen hat. (Dez. 2008)